

Planimetria degli immobili urbani denunciati con la Scheda N° 1863.633

Comune GENOVA

Ditta ING. ROCCO FIAGGIO fu Sen. Erasmo

Via SALITA S. NICOLO 21

ING. ANGELO MARIO FIAGGIO fu Amedeo  
"Segnare cognome, nome, paternità del solo primo intestatario"  
ERASMO CARLO FIAGGIO fu Sen. Erasmo

DIPENDENZE A

COMUNE di GENOVA  
Tallencino di riscontro DELLA  
SCHEDE NUMERO  
**1863633**

AVVERTENZA: Il presente tallencino deve essere incollato a cura del dichiarante sulle planimetria (riproducendo la sua fedeltà immobiliare denunciata con la presente scheda) da presentare ai sensi dell'articolo 7 del R.D. L. 13 aprile 1939-XVII, n. 652.

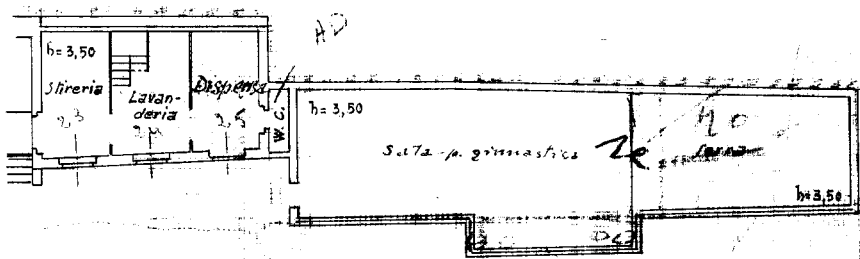

Proprietà della Ditta intestata

RIPOSTIGLIO

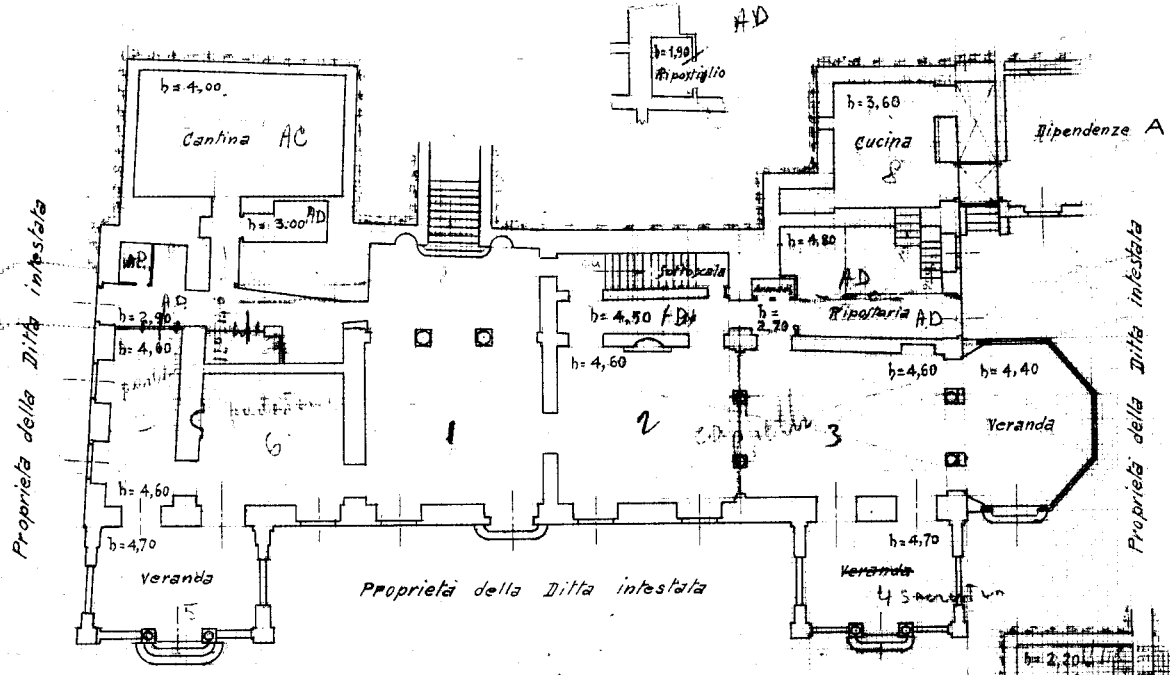

Proprietà della Ditta intestata

Giardino

PIANO TERRENO

ORIENTAMENTO

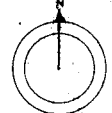

SCALA di 1: 200

Compilata da:  
*[Signature]*  
(Cognome, nome, programma del Tecnico)

Iscritto all'Albo dei *[Signature]*  
della Provincia di *[Signature]*

Firma *[Signature]*

Data 30.12.39

Ultima planimetria in atti

Catasto dei Fabbricati - Situazione al 28/05/2018 - Comune di GENOVA/Q (D969) - < Sez. Urb.: GEA - Foglio: 90 - Particella: 51 - Subalterno: 1 >  
CORSO FIRENZE n. 24 piano: T-1-2;



MINISTERO DELLE FINANZE  
DIREZIONE GENERALE DEL CATASTRO E DEI SERVIZI TECNICI CATASTALI

**ACCERTAMENTO GENERALE DELLA PROPRIETA' IMMOBILIARE URBANA**

(R. D. N. 1700 del 15 APRILE 1939 - N. 1700/39)

Planimetria degli immobili urbani denunciati con la Scheda N.° 1.863.633.

Comune GENOVA

Ditta

Via SALITA S. NICOLÒ 21

(scrivere cognome, nome, paternità del solo primo intestatario)

SPAZIO  
ove va incollato il  
TALLONCINO DI RISCONTRO  
DELLA SCHEDA  
con la quale  
si denunciano  
gli immobili

PIANO TERZO

TERRAZZO

Proprietà della Ditta intestata

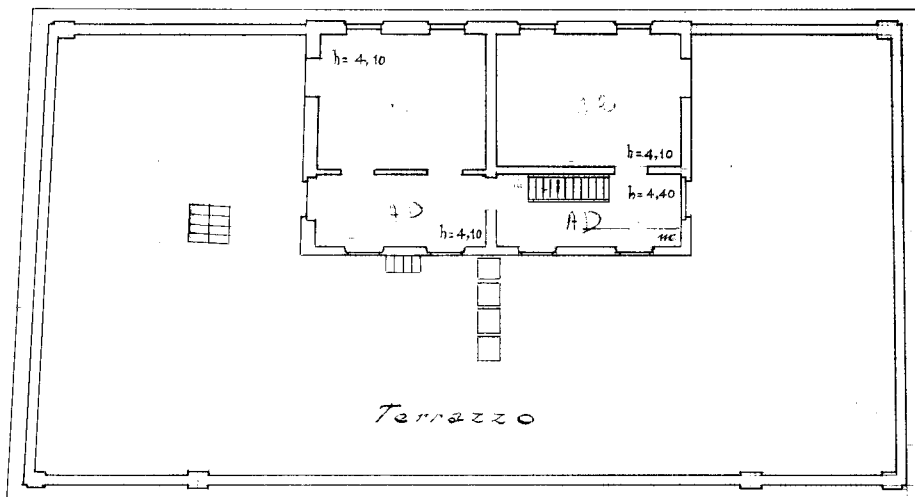

Proprietà della Ditta intestata

GIARDINO scala 1:1000

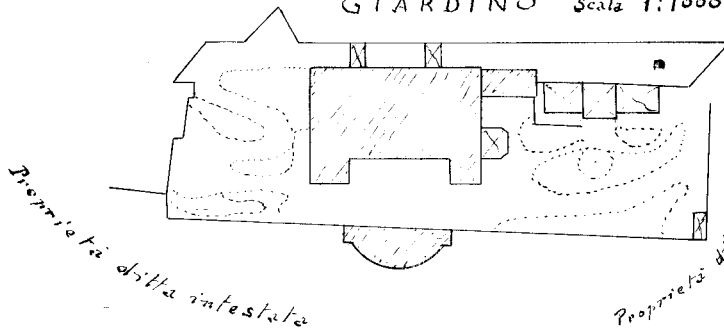

ORIENTAMENTO

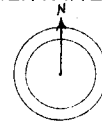

SCALA di 1: 200

Compilata da:

*[Handwritten signature]*  
(titolo, nome e cognome del Tecnico)  
Iscritto all'Albo dei *[Handwritten signature]*  
della Provincia di *[Handwritten signature]*  
Firma *[Handwritten signature]*

Data

Catasto dei Fabbricati - Situazione al 28/05/2018 - Comune di GENOVA/Q (D969) - < Sez. Urb.: GEA - Foglio: 90 - Particella: 51 - Subalterno: 1 >  
CORSO FIRENZE n. 24 piano: T-1-2;

Ultima planimetria in atti

MINISTERO DELL'INTERNO  
DIREZIONE GENERALE DEL CATASTRO E DEI SERVIZI TOPOGRAFICI  
**MINISTERO GENERALE DELLA PROPRIETA' IMMOBILIARE URBANA**

Planimetria degli immobili urbani denunciati con la Scheda N° 1863633  
Comune GENOVA  
Via SALITA S. NICOLÒ 21

SPAZIO  
ove va incollato il  
TALLONCINO di RICONTRIO  
DELLA SCHEDA  
con la quale  
si denunciano  
gli immobili

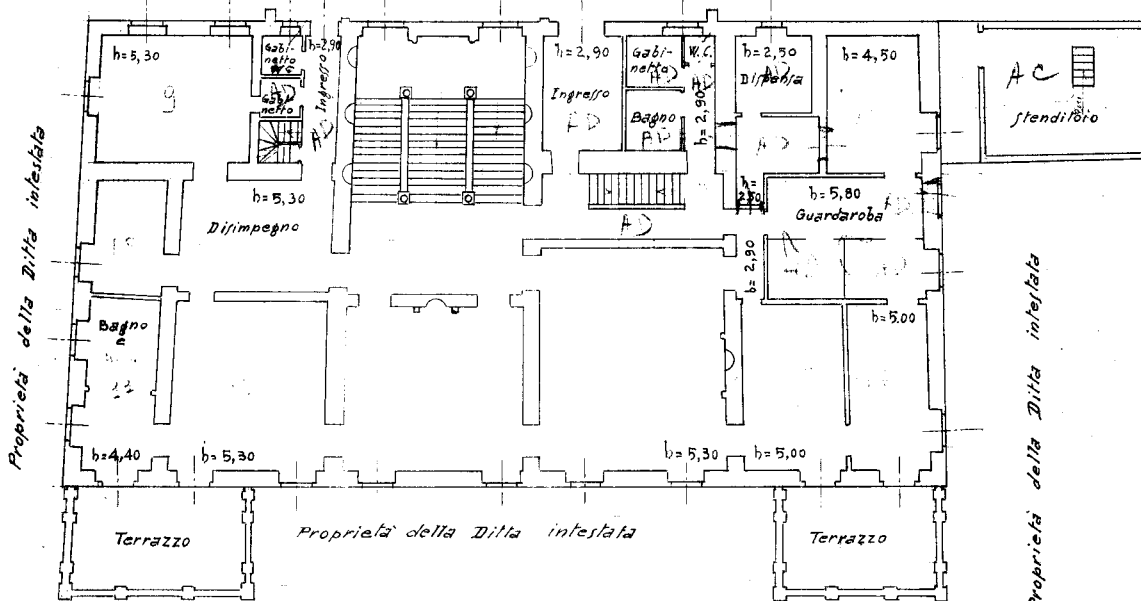
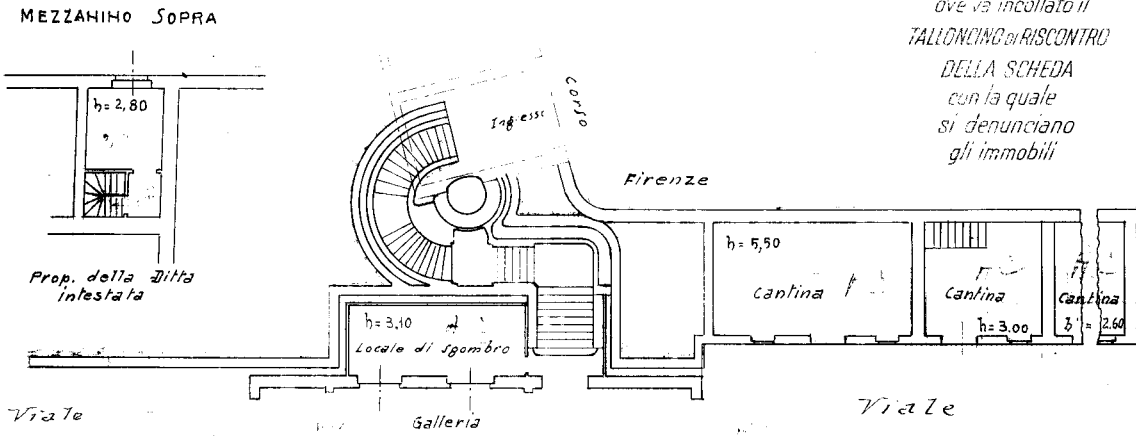

MEZZANINO SOPRA

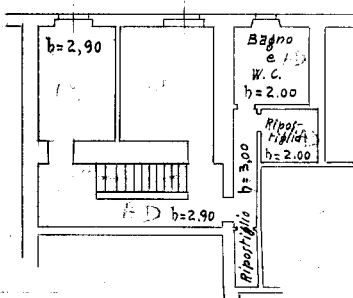

ORIENTAMENTO

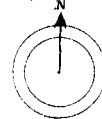

SCALA di 1: 200

Compilata da:  
*[Signature]*  
(Titolo, nome e cognome del Tecnico)  
Iscritto all'Albo de *[Signature]*  
della Provincia di *[Signature]*  
Firma *[Signature]*

Data

Ultima planimetria in atti